

Exposé

44560.30142.6.65



Objekt:	Hans-Soph-Straße 11	Zimmer:	1	Kaltmiete:	158,71 €
Fläche:	ca. 32 m ²	Verfügbar:	nach Absprache	Nebenkosten:	76,12 €
Lage:	5. Geschoss, links	Stadtteil:	Planitz	Gesamtmiete:	234,83 €

Ansichten

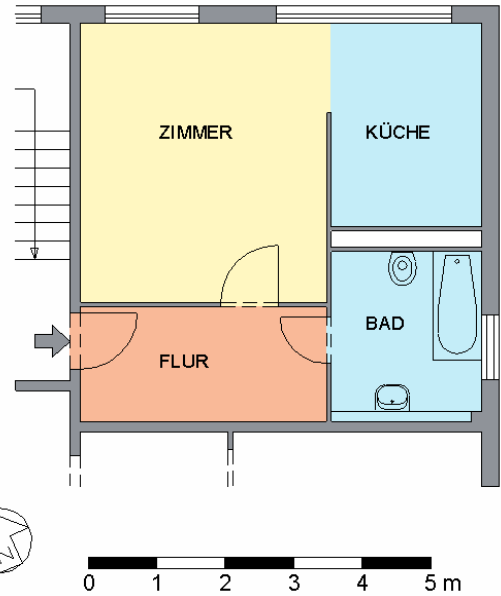
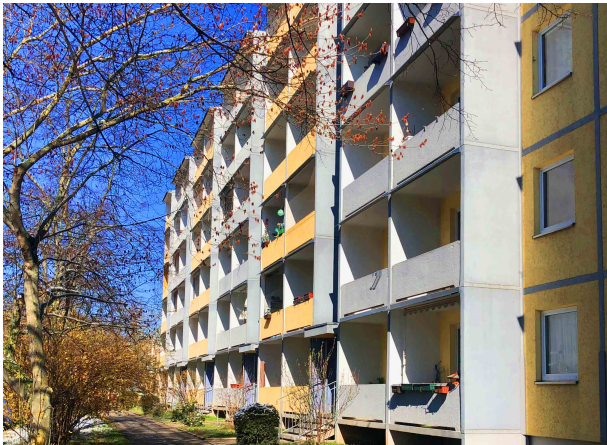

Wesentliche Flächenangaben

KÜCHE	6.40 m ²
BAD	5.30 m ²
FLUR	5.90 m ²

Endenergiebedarfsausweis; C; 76,00 kWh/m²/a; Fernwärme; 1977

Lage:

Südlich des Zentrums gelegen befindet sich der Stadtteil Neuplanitz. Der Stadtteil hat das, was ein funktionierendes Wohngebiet ausmacht: moderne, sanierte Wohnungen, Parkplätze, Einkaufsmöglichkeiten, Apotheke, Ärztehaus. Kindergärten sowie Grund-, Förder- und Oberschule sind direkt im Wohngebiet präsent. Das Strandbad Planitz ist in der Nähe und der Stadtteilpark „vor der Haustür“.

Vermietung 0375 . 530 333

Parkstraße 4 · 08056 Zwickau

www.ggz.de
vermietung@ggz.de



Gebäude- und Grundstücksgesellschaft Zwickau mbH

Dieses Angebot dient nur zur Information und ist kein Vertragsbestandteil.
Druckdatum: 30.3.2020